

# 6.SINIF

## KONU SIRALI

# TÜRKÇE DENEMELERİ

Mesut  
BAYAR

 [bizturkceogretmeniyiz](https://www.instagram.com/bizturkceogretmeniyiz)

Duygu  
AKKAYA SALMAN

 [duyguluturkce](https://www.instagram.com/duyguluturkce)

6.  
SINIF

İNERAKTİF

TÜRKÇE  
DENEME - 1

SORU KİTAPÇIK NUMARASI

B D 0 6 2 5 2 6 0 6 0 6 0 1

T.C. KİMLİK NUMARASI

ADI

SOYADI

SALON NO

ADAYIN DİKKATİNE

ÇÖZMEYE BAŞLAMADAN ÖNCE AŞAĞIDAKİ UYARILARI MUTLAKA OKUYUNUZ.

1. T.C. Kimlik Numaranızı, Adınızı, Soyadınızı ve Salon Numaranızı Soru Kitapçığı üzerindeki ilgili alanlara yazınız.
2. Kitapçık türünü ve soru kitapçık numaranızı cevap kağıdınızdaki ilgili alana kodlayınız.



Hedefine Paraf At

<b>Soru No</b>	<b>Deneme Kapsamı</b>	<b>Dođru</b>	<b>Yanlıř</b>	<b>Boř</b>
1.	Sözcükte Anlam	<input type="checkbox"/>	<input type="checkbox"/>	<input type="checkbox"/>
2.	Cümlede Anlam	<input type="checkbox"/>	<input type="checkbox"/>	<input type="checkbox"/>
3.	Deyimler	<input type="checkbox"/>	<input type="checkbox"/>	<input type="checkbox"/>
4.	Atasözleri	<input type="checkbox"/>	<input type="checkbox"/>	<input type="checkbox"/>
5.	Cümlede Anlam	<input type="checkbox"/>	<input type="checkbox"/>	<input type="checkbox"/>
6.	Parçada Anlam	<input type="checkbox"/>	<input type="checkbox"/>	<input type="checkbox"/>
7.	Söz Sanatları	<input type="checkbox"/>	<input type="checkbox"/>	<input type="checkbox"/>
8.	Sözel Mantık	<input type="checkbox"/>	<input type="checkbox"/>	<input type="checkbox"/>
9.	Parçada Anlam	<input type="checkbox"/>	<input type="checkbox"/>	<input type="checkbox"/>
10.	Yazım Kuralları	<input type="checkbox"/>	<input type="checkbox"/>	<input type="checkbox"/>
11.	Tablo-Grafik Okuma	<input type="checkbox"/>	<input type="checkbox"/>	<input type="checkbox"/>
12.	Parçada Anlam	<input type="checkbox"/>	<input type="checkbox"/>	<input type="checkbox"/>
13.	Noktalama İşaretleri	<input type="checkbox"/>	<input type="checkbox"/>	<input type="checkbox"/>
14.	Parçada Anlam	<input type="checkbox"/>	<input type="checkbox"/>	<input type="checkbox"/>
15.	Cümlede Anlam	<input type="checkbox"/>	<input type="checkbox"/>	<input type="checkbox"/>

# DENEME - 1

## TÜRKÇE

Bu testte 15 soru vardır.  
Cevaplarınızı, cevap kâğıdına işaretleyiniz.

1. • Kardeşim devam etmek istemeyince onu kurstan aldılar.  
• Yangın ilerleyince her yeri yanık kokusu aldı.  
• Bu sürahi yaklaşık iki litre su alır.  
• Söylediğine göre yolu bir saatte almışlar.

“Almak” sözcüğü bu cümlelerde aşağıdaki anlamlarından hangisiyle kullanılmamıştır?

- A) Kaplamak  
B) İçine sığmak  
C) Bir şey kendine ulaştırılmak, iletilmek  
D) Bir şeyi veya kimseyi bulunduğu yerden ayırmak

2. • Bitkiler, deniz ekosistemi için önemli rol üstlenir.  
• Bitkiler, fotosentez yoluyla oksijen üreterek canlılar için yaşam kaynağı olur.

Bu cümlelerin doğru ve eksiksiz biçimde birleştirilmiş hâli aşağıdakilerden hangisidir?

- A) Bitkiler, fotosentez yoluyla oksijen üreterek canlılar ve deniz ekosistemi için önemli rol üstlenir.  
B) Deniz ekosistemi için önemli rol üstlenen bitkiler, fotosentez yoluyla oksijen üreterek canlılar için yaşam kaynağı olur.  
C) Fotosentez yoluyla oksijen üreterek canlılar için önemli rol üstlenen bitkiler, deniz ekosistemi için yaşam kaynağı olur.  
D) Deniz ekosistemi için önemli rol üstlenen bitkilerin görevi fotosentez yoluyla oksijen üretmektir.

3. Usta, yanındaki çırakları hiç göz açtırmadan öğlene kadar çalıştırdı.

Bu cümlede geçen altı çizili deyimle anlatılmak istenen aşağıdakilerden hangisidir?

- A) Başka bir iş yapmasına vakit ve fırsat vermemek  
B) Bir şeye sürekli bakmaktan kendini alamamak  
C) Herhangi bir durumun nasıl bir sonuca yol açacağını hesaba katmak  
D) Gelebilecek her türlü zararı ve tehlikeyi önceden kabul etmek

4. Dostum diye inanıp sır söyleme sakın  
Ne kadar olsa da güvenilir ve yakın  
Sırrın sende bile durup gizlenmezken  
Durur mu hiç dostunda, iyi düşün

Bu şiirde verilmek istenen mesajı en iyi anlatan atasözü aşağıdakilerden hangisidir?

- A) Dost, dostun ayıbını yüzüne söyler.  
B) Otuz iki dişten çıkan, otuz iki mahalleye yayılır.  
C) Güvenme dostuna, saman doldurur postuna.  
D) Büyük lokma ye, büyük söz söyleme.

5. • Eylemin gerçekleşme nedeniyle birlikte verildiği cümlelere neden (sebebe)-sonuç cümlesi denir.  
• Eylemin yapılma amacıyla birlikte verildiği cümlelere amaç-sonuç cümlesi denir.

Buna göre aşağıdaki cümlelerin hangisinde diğerlerinden farklı bir anlam ilişkisi vardır?

A)



B)



C)



D)



6. Ormanlar dünyanın akciğeri gibidir, karaların üçte birini kaplar. Biyolojik açıdan en zengin ekosistemlerdir. Ormanlar karalarda yaşayan bitki, hayvan ve böcek türlerinin yüzde 80'inden çoğuna ev sahipliği yapar. Biyoçeşitliliğin korunmasında, iklim değişiminin önlenmesinde ve temiz hava sağlanmasında çok önemli rolleri vardır. İnsanlar için de yaşamsal önem taşır. Yaklaşık 1,5 milyar insan geçimini, barınmasını, yiyeceğini, yakıtını ve ilacını ormanlardan sağlar.

Bu parçada ormanlarla ilgili aşağıdakilerden hangisine değinilmemiştir?

- A) Canlılar için önemine  
B) İçinde yaşayan canlı türlerine  
C) Korunması gerektiğine  
D) İnsanların faydalanma biçimlerine

7. İnsan dışındaki varlıklara insana özgü özelliklerin verilmesine "kişileştirme" denir.

**Buna göre aşağıdaki şiirlerin hangisinde kişileştirmeye yer verilmemiştir?**

A) A) Ağacı kıskanırım  
Yemiş yüklü dalı var  
Bahar olsun, güz olsun  
Ne güzel manzarası var

B) B) Kırlar çağırıyor seni  
Neşe ile koşmaz mısın  
Topraktan renkler fıskırmış  
Mutluluktan uçmaz mısın

C) C) Benim ufak bir odam var  
Dinleniyor orada başım  
İçindeki akıllı kitaplar  
En sevgili arkadaşım

D) D) Çiçekler gece uyur  
Onlar da çocuklar gibi  
Düş görürler  
Kuşlar gibi uçarlar

8. 6/C sınıfının kitaplığında öykü, roman, masal, tiyatro ve şiir türünde kitaplar aşağıdan yukarıya doğru 1, 2, 3, 4, 5 olarak numaralandırılan raflara yerleştirilmiştir. Kitapların raflara yerleştirilmesiyle ilgili şunlar bilinmektedir:

- Her rafta sadece bir türden kitap bulunmaktadır.
- Tiyatro türündeki kitaplar 3. raftadır.
- Roman türündeki kitaplar, masal türündeki kitapların bulunduğu rafın bir üstüne yerleştirilmiştir.
- Masal ve şiir türünde kitapların bulunduğu rafların arasında yalnızca bir raf bulunmaktadır.

**Bu bilgilere göre aşağıdakilerden hangisi doğrudur?**

- A) Masal türündeki kitaplar 2. raftadır.  
B) Şiir türündeki kitaplar 1. raftadır.  
C) Öykü türündeki kitaplar en alt raftadır.  
D) Roman türündeki kitaplar 1. raftadır.

9. Beyin vücudumuzu yöneten organımızdır. Beynimize her saniye mesaj taşıyan milyonlarca sinyal ulaşır. Bedenimizin durumuna, yaptıklarına ve hissettiklerine ilişkin yeni bilgiler getirir. Beynimiz bu verileri tek tek değerlendirir. - - - - - Sonra da bu komutları bütün bedenimize yollar. Biz de bu sırada işlerimizi yaparız ama gerçekte arka planda, biz bile farkında olmadan beynimiz çalışır. Kısacası bütün organlarımız görevleri neyse sessizce yerine getirir. İşte, bunların hepsi beynimiz sayesinde olur.

**Bu metinde boş bırakılan yere aşağıdakilerden hangisinin getirilmesi en uygundur?**

- A) Beyin doğru çalışmazsa vücudun işleyişi aksar.
- B) İnsan her duruma karşı yeni düşünceler geliştirir.
- C) Bazı zamanlarda beynimizin dinlenmesi gerekir.
- D) Bedenin ne yapması gerektiğini planlar ve komutlar üretir.

10. • Kişi adlarıyla soyadları büyük harfle başlar.
- Kişi adlarından önce ve sonra gelen ünvanlar, saygı sözleri, rütbe adları ve lakaplar büyük harfle başlar.
  - Gezegen ve yıldız adları büyük harfle başlar.
  - Yer adlarında ilk isimden sonra gelen ve deniz, nehir, göl, dağ, boğaz vb. tür bildiren ikinci isimler büyük harfle başlar.

**Bu açıklamalara göre aşağıdaki cümlelerin hangisinde büyük harflerin yazımında yanlışlık yapılmıştır?**

- A) Gemimiz Çanakkale Boğazı'ndan geçerek Ege Denizi'ne açıldı.
- B) Akdeniz'de Türk egemenliğini Barboros Hayrettin paşa sağlamıştı.
- C) Dünya'dan gönderilen uydu Mars'a altı ayda ulaşmış.
- D) Okulun yeni resim öğretmeni Tahsin Turgut göreve başladı.

11. Aşağıda Berra, Selim ve Dilara adlı arkadaşların okudukları kitapların sayfa sayılarını gösteren grafik verilmiştir.

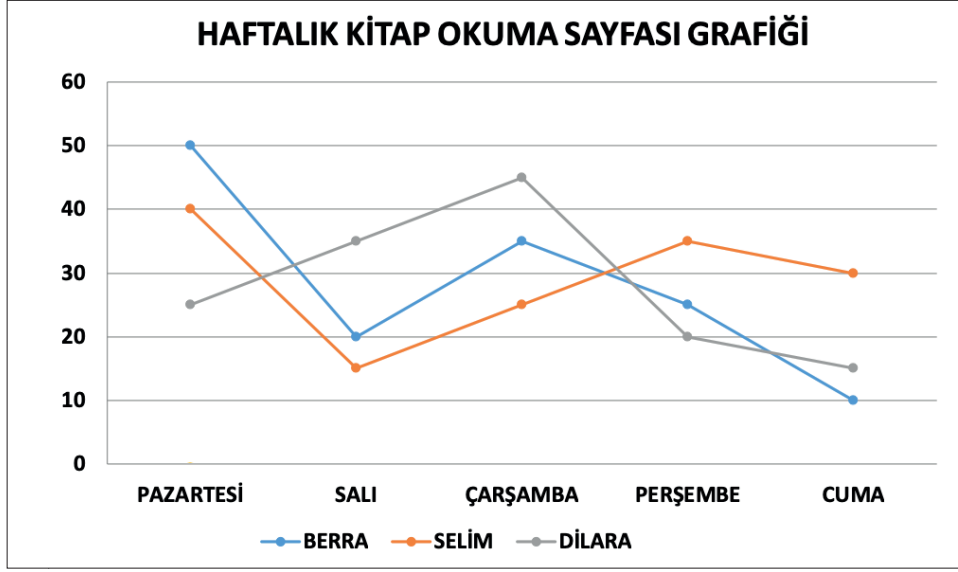

Bu grafikte ilgili aşağıdaki yorumlardan hangisi yapılamaz?

- A) Pazartesi günü en az sayfa kitap okuyan kişi Dilara, en çok okuyan ise Berra'dır.
- B) Salı günü Dilara Selim'in iki katından fazla sayfa kitap okumuştur.
- C) Çarşamba günü her üç öğrencinin de okuduğu kitap sayfa sayısı bir önceki güne göre artmıştır.
- D) Berra, perşembe ve cuma günlerinde kitap okuma sıralamasında ikinci kişi olmuştur.

12. Stres, insanı tehlikede hissettiren olay ya da düşünce sonucu anlık ortaya çıkan endişe hâlidir. Stres, herkesin yaşadığı bir durumdur. Bu tepki artış gösterdiğinde kişinin günlük yaşamını da etkileyebilir. Hatta uzun süreli stres, bağışıklık sistemini zayıflatıp sağlığı tehdit eden durumlara neden olur. Bağışıklık sistemi zayıflayınca vücudun hastalıklara karşı direnci azalır. Stres, sırt ve omuz ağrılarını artırırken yorgunluğa ve bitkinliğe de yol açar.

Bu parçanın konusu aşağıdakilerden hangisidir?

- A) Stresle mücadele etme yolları
- B) Stresten kurtulmak için yapılması gerekenler
- C) Sağlığı korumanın önemi
- D) Stresin tanımı ve insan üzerindeki etkisi

13. Aşağıdaki cümlelerin hangisinde virgül (,) diğerlerinden farklı bir görevde kullanılmıştır?

- A) Herkes sanatçıyı dinliyor, kimisi alkış tutuyordu.  
 B) Ülkemizde tatil için genellikle Antalya'ya, Muğla'ya, İzmir'e gidilir.  
 C) Yemek için masaları çıkardık, sandalyeleri etrafına dizdik.  
 D) Toplantıda ben de söz istedim, düşüncelerimi katılımcılarla paylaştım.

14. Hayret ediyorum şu küçük balıklara

Nasıl yaşıyorlar denizde

Böyle ömürlerinin sonuna kadar

Hiç merak etmiyorlar mı yeryüzünü

Doğan ayı, batan günü

Sudan başka yer bilmiyorlar

Ne mevsimlerin değiştiğinden

Ne günlerin geçtiğinden haberleri var

**Bu şiire hâkim olan duygu aşağıdakilerden hangisidir?**

- A) Şaşkınlık  
 B) Özlem  
 C) Sevinç  
 D) Korku

15. I. söyleyen  
 II. incinmemelidir  
 III. tartmadan  
 IV. cevaptan  
 V. aldığı  
 VI. sözünü

**Numaralanmış sözlerle anlamlı ve kurallı bir cümle oluşturulmak istense doğru sıralama aşağıdakilerden hangisi olur?**

- A) III - VI - I - V - II - IV  
 B) VI - III - I - V - IV - II  
 C) I - III - VI - IV - II - V  
 D) VI - III - I - II - V - IV

# 6. SINIF



## TÜRKÇE DENEME - 2

SORU KİTAPÇIK NUMARASI

B D 0 6 2 5 2 6 0 6 0 6 0 2

T.C. KİMLİK NUMARASI	
ADI	
SOYADI	
SALON NO	

### ADAYIN DİKKATİNE

ÇÖZMEYE BAŞLAMADAN ÖNCE AŞAĞIDAKİ UYARILARI MUTLAKA OKUYUNUZ.

1. T.C. Kimlik Numaranızı, Adınızı, Soyadınızı ve Salon Numaranızı Soru Kitapçığı üzerindeki ilgili alanlara yazınız.
2. Kitapçık türünü ve soru kitapçık numaranızı cevap kağıdınızdaki ilgili alana kodlayınız.

Soru No	Deneme Kapsamı	Dođru	Yanlıř	Boř
1.	Sözcükte Anlam	<input type="checkbox"/>	<input type="checkbox"/>	<input type="checkbox"/>
2.	Parçada Anlam	<input type="checkbox"/>	<input type="checkbox"/>	<input type="checkbox"/>
3.	Deyimler	<input type="checkbox"/>	<input type="checkbox"/>	<input type="checkbox"/>
4.	Cümlede Anlam	<input type="checkbox"/>	<input type="checkbox"/>	<input type="checkbox"/>
5.	Parçada Anlam	<input type="checkbox"/>	<input type="checkbox"/>	<input type="checkbox"/>
6.	Cümlede Anlam	<input type="checkbox"/>	<input type="checkbox"/>	<input type="checkbox"/>
7.	Parçada Anlam	<input type="checkbox"/>	<input type="checkbox"/>	<input type="checkbox"/>
8.	Parçada Anlam	<input type="checkbox"/>	<input type="checkbox"/>	<input type="checkbox"/>
9.	Sözel Mantık	<input type="checkbox"/>	<input type="checkbox"/>	<input type="checkbox"/>
10.	Parçada Anlam	<input type="checkbox"/>	<input type="checkbox"/>	<input type="checkbox"/>
11.	Parçada Anlam	<input type="checkbox"/>	<input type="checkbox"/>	<input type="checkbox"/>
12.	Tablo-Grafik Okuma	<input type="checkbox"/>	<input type="checkbox"/>	<input type="checkbox"/>
13.	Cümlede Anlam	<input type="checkbox"/>	<input type="checkbox"/>	<input type="checkbox"/>
14.	Noktalama İşaretleri	<input type="checkbox"/>	<input type="checkbox"/>	<input type="checkbox"/>
15.	Yazım Kuralları	<input type="checkbox"/>	<input type="checkbox"/>	<input type="checkbox"/>

# TÜRKÇE

Bu testte 15 soru vardır.  
Cevaplarınızı, cevap kâğıdına işaretleyiniz.

## DENEME - 2

1. • Büyük bir istekle kendini vermek, benimsemek  
• Kollarını dolayarak kucaklamak  
• Bir şeyin üzerine bir veya birkaç kez dolanmak

“Sarılmak” sözcüğü aşağıdaki cümlelerin hangisinde bu anlamlarından herhangi biriyle kullanılmamıştır?

- A) Düşman askerlerinin bulunduğu kalenin etrafı sarıldı.  
B) Görür görmez koşup annesine sarıldı.  
C) Beşinci sınıfa geçince derslerine daha çok sarıldı.  
D) Karmaşık ip önce çözüldü, sonra da bir makaranın üzerine sarıldı.

2. Yeryüzünün en büyük sorunlarından biri de çevre kirliliğidir. İnsan faaliyetleri sonucunda doğaya bırakılan zararlı maddeler, su ve hava kirliliğine neden olmaktadır. Bu durum, hem insan sağlığını hem de diğer canlıların yaşamını olumsuz etkilemektedir. Doğal kaynakların hızla tükenmesi, iklim değişikliği ve biyolojik çeşitliliğin azalması, çevre kirliliğinin neden olduğu başlıca sorunlardır.

Bu metnin konusu aşağıdakilerden hangisidir?

- A) Çevre kirliliği                      B) Yeryüzünün sorunları                      C) İnsan sağlığı                      D) Canlıların yaşamı

3. Aşağıdaki cümlelerin hangisinde "kulak" sözcüğü deyim içinde kullanılmamıştır?

- A) Ona verdiğimiz nasihatlerin hepsini kulak ardı etmiş.  
B) Ahmet, yaşlı adamın anlattıklarına kulak misafiri oldu.  
C) Yüksek sesle müzik dinleyince kulağı ağrıdı.  
D) Müdürün sözleri kulağımıza küpe olmuştu.

## Türkçe Deneme - 2

4. Göl, çepeçevre binalarla kuşatılmış. Oteller, moteller, pansiyonlar, lokantalar, çadır altı kebabçılar... Yerlerde ve göl yüzeyinde mısır koçanları, pet şişeler, sigara kutuları hatta çocuk bezleri. Kuşlar kaçmış. Ağaçlar küsmüş. Balıklar kaybolmuş. Göl içine akıttığı gözyaşları ile bulanmış, dibi gözükmüyor. Dilim tutuldu. Söz bitti. Bu memlekette el değmemiş bir köşe kalmayacak mı?

**Aşağıdakilerden hangisi, bu metnin yazarının rahatsız olduğu durumlardan biri değildir?**

- A) Doğal yapının bozulması
- B) Kalabalık
- C) Çevre kirliliği
- D) Betonlaşma

5. Bir yargının nedeniyle birlikte ifade edildiği cümlelerde neden-sonuç ilişkisi vardır. Yüklemde bildirilen yargıya sorulan "neden, niçin, hangi sebeple" sorularının cevabı, bu cümlelerdeki "neden" bölümünü verir.

**Bu bilgiye göre aşağıdaki altı çizili bölümlerden hangisi cümledeki eylemin nedenini bildirmez?**

- A) Bıçak kör olduğu için eti keserken oldukça zorlandım.
- B) Nimet Hanım'ın belgeleri eksik olduğundan başvurusu kabul edilmedi.
- C) Ellerinin içi nasır tutmuştu çünkü gün boyu ağır bir işte çalışmıştı.
- D) Onda uçak korkusu var, bu yüzden her yere arabayla gidiyor.

6. Öznel anlatım, kişisel görüşler içerir. Nesnel anlatım ise kişisel görüşlerden uzak, tarafsız yargılarla oluşturulur.

**Bu açıklamaya göre aşağıdaki cümlelerden hangisinin anlatım özelliği yay ayraç içinde yanlış verilmiştir?**

- A) Mıknatıs, demir ve daha başka metalleri kendine doğru çeker. (Nesnel anlatımlı cümle)
- B) Ülkemizin kuzeyinde yetişen bitkilerden biri de çaydır. (Öznel anlatımlı cümle)
- C) Orman yangınında 5 hektarlık alan kül olmuş. (Nesnel anlatımlı cümle)
- D) Sınav çok basitti, hele ilk iki soru çok çok kolaydı. (Öznel anlatımlı cümle)

## Türkçe Deneme - 2

7. I. İnsanlar önce bunun büyük bir gök olayı olduğunu düşündü.  
II. Şehirlerin üzerinde çok büyük, metalik gemiler süzölmeye başladı.  
III. Ama birkaç saat sonra anlaşıldı ki bu bir işgaldi.  
IV. Bir sabah güneş her zamanki gibi doğmuştu ama gökyüzü beklenmedik bir şekilde karardı.  
V. Yüzyıllardır sadece hayal edilen o an gelmişti: Uzaylılar dünyayı istila ediyordu.

**Numaralanmış cümlelerle anlamlı bir paragraf oluşturulduğunda sıralama aşağıdakilerden hangisi olur?**

- A) IV - I - II - III - V  
B) IV - II - I - III - V  
C) IV - II - I - V - III  
D) IV - II - III - I - V

8. **Aşağıdaki metinlerin hangisinde abartılı anlatım söz konusudur?**

- A) Çantalarımızı hazırlayıp zirveye doğru yürüdük. Her adım atışımızda hava biraz daha soğuyordu. Zirveye geldiğimizde ise kardan ve tipiden bir metre önümüzü bile göremiyorduk.  
B) Annem elmalı kurabiyelerden bir tane daha uzattı. Bu ikrama "Hayır!" demem imkânsızdı. Kurabiyeyi aldım ve afiyetle yedim.  
C) Küçük çocuk, elimdeki elma şekerini görünce "Abla, bu şekerden bana da alır mısın?" diye sordu. Ben de "Tabii ki alırım!" dedim. Şekeri aldım, çocuğa verdim. Çocuk o kadar sevindi ki ayakları yere değmez oldu.  
D) Ormanın girişindeki bu küçük kulübede yaşlı mı yaşlı bir adam yaşarmış. Adam her sabah güneş doğarken çıkar, akşam güneş batarken kulübesine dönermiş.

## Türkçe Deneme - 2

9. Sezen, Celal, Hande, Gökhan ve Turan'ın okuldaki dolapları yan yanadır. Dolapların yerleriyle ilgili şunlar bilinmektedir:



- Sezen'in dolabı Celal'in dolabının solunda, Hande'nin dolabının sağındadır.
- Gökhan'ın dolabı Turan'ın dolabının solunda, Celal'in dolabının sağındadır.

**Buna göre bu kişilerin dolaplarının sıralaması soldan sağa aşağıdakilerin hangisinde doğru verilmiştir?**

- A) Hande, Celal, Sezen, Gökhan, Turan  
B) Hande, Sezen, Celal, Gökhan, Turan  
C) Celal, Gökhan, Turan, Hande, Sezen  
D) Hande, Sezen, Gökhan, Celal, Turan

10. (I) Küçük sincap, topladığı palamutları çınar ağacının gövdesindeki yuvasına götürdü. (II) Havalarda henüz soğumamıştı, sonbaharın ilk günleriydi ama elini çabuk tutmalıydı. (III) Kış hazırlığı yapması gerekiyordu, eğer hazırlık yapmazsa aç ve susuz kalabilirdi. (IV) Yuvasından çıktı, akşam olmak üzereydi ama o, palamut toplamaya devam etmeliydi.

**Bu metindeki numaralanmış cümlelerin hangilerinde zaman ile ilgili ayrıntılara yer verilmiştir?**

- A) I ve II  
B) I ve III  
C) II ve IV  
D) III ve IV



## Türkçe Deneme - 2

13. Sessizce ve çok çalış, bırak başarın senin gürültün olsun.

**Aşağıdakilerden hangisi bu cümleye anlamca en yakındır?**

- A) Özveriyle çalışan kazanır.
- B) Başarı gürültü ile değil, dikkat çekmekle elde edilir.
- C) İnsan, başarılarıyla sesini duyurur.
- D) Başarı sadece çalışmakla değil, planlı çalışmakla elde edilir.

14. Aşağıdaki cümlelerin hangisinde noktalama yanlışı yapılmıştır?

- A) Ayfer, saat 12.20'de okuldan çıkmış.
- B) Bu ilaçları kullanmamı Dr. Semih Bey tavsiye etti.
- C) Neşet, 15.10.2010 tarihinde Ankara'nın Gölbaşı ilçesinde doğdu.
- D) Kitabın 26.'nci sayfasındaki yazı çok dikkatimi çekti.

15. Aşağıda büyük harflerin kullanımı ile ilgili bazı bilgiler verilmiştir:

- Kişi adlarından önce ve sonra gelen ünvanlar, saygı sözleri, rütbe adları ve lakaplar büyük harfle başlar.
- Ulusal, resmî ve dinî bayramlarla anma ve kutlama günlerinin adları büyük harfle başlar.
- Kitap, dergi, gazete ve sanat eserlerinin (tablo, heykel, beste vb.) her kelimesi büyük harfle başlar.

**Buna göre aşağıdaki cümlelerin hangisinde yazım yanlışı yapılmıştır?**

- A) Askerler, yüzbaşı Turgay'ı görünce hemen esas duruşa geçti.
- B) Hatice Hanım'dan aldığım kitabı okudum.
- C) Dünya Hayvanlar Günü'nde öğretmenimiz bize hayvanları koruma ile ilgili bir kompozisyon yazdırdı.
- D) Bu ayki Bilim Çocuk dergisinde ilginç konular var.



**ÖZDEBİR**  
YAYINLARI

# 6. SINIF

## TÜRKÇE DENEME » 3

SORU KİTAPÇIK NUMARASI

B D 0 6 2 5 2 6 0 6 0 6 0 3

T.C. KİMLİK NUMARASI	
ADI	
SOYADI	
SALON NO	

### ADAYIN DİKKATİNE

ÇÖZMEYE BAŞLAMADAN ÖNCE AŞAĞIDAKİ UYARILARI MUTLAKA OKUYUNUZ.

1. T.C. Kimlik Numaranızı, Adınızı, Soyadınızı ve Salon Numaranızı Soru Kitapçığı üzerindeki ilgili alanlara yazınız.
2. Kitapçık Türünü ve Soru Kitapçık Numaranızı cevap kağıdınızdaki ilgili alana kodlayınız.

<b>Soru No</b>	<b>Deneme Kapsamı</b>	<b>Dođru</b>	<b>Yanlıř</b>	<b>Boř</b>
1.	Sözcükte Anlam	<input type="checkbox"/>	<input type="checkbox"/>	<input type="checkbox"/>
2.	Atasözleri	<input type="checkbox"/>	<input type="checkbox"/>	<input type="checkbox"/>
3.	Parçada Anlam	<input type="checkbox"/>	<input type="checkbox"/>	<input type="checkbox"/>
4.	Parçada Anlam	<input type="checkbox"/>	<input type="checkbox"/>	<input type="checkbox"/>
5.	Cümlede Anlam	<input type="checkbox"/>	<input type="checkbox"/>	<input type="checkbox"/>
6.	Söz Sanatları	<input type="checkbox"/>	<input type="checkbox"/>	<input type="checkbox"/>
7.	Deyimler	<input type="checkbox"/>	<input type="checkbox"/>	<input type="checkbox"/>
8.	Görsel Okuma	<input type="checkbox"/>	<input type="checkbox"/>	<input type="checkbox"/>
9.	Parçada Anlam	<input type="checkbox"/>	<input type="checkbox"/>	<input type="checkbox"/>
10.	Parçada Anlam	<input type="checkbox"/>	<input type="checkbox"/>	<input type="checkbox"/>
11.	Parçada Anlam	<input type="checkbox"/>	<input type="checkbox"/>	<input type="checkbox"/>
12.	Sözel Mantık	<input type="checkbox"/>	<input type="checkbox"/>	<input type="checkbox"/>
13.	Cümlede Anlam	<input type="checkbox"/>	<input type="checkbox"/>	<input type="checkbox"/>
14.	Noktalama İşaretleri	<input type="checkbox"/>	<input type="checkbox"/>	<input type="checkbox"/>
15.	Yazım Kuralları	<input type="checkbox"/>	<input type="checkbox"/>	<input type="checkbox"/>

## TÜRKÇE DENEME » 3

Bu testte 15 soru vardır.

Cevaplarınızı, cevap kâğıdına işaretleyiniz.

1. I. Ayakkabıları çamurlu olduğu için her yer battı.  
II. Böğürtlen toplarken ayağına diken batmıştı.  
III. Güneş, gri bulutların altında batıyordu.  
IV. Bu gidişle bu şirket batacaktır.

"Batmak" **sözcüğü numaralanmış cümlelerin hangisinde "kirlenmek" anlamıyla kullanılmıştır?**

- A) I                      B) II                      C) III                      D) IV

2. Bir gün gelir  
Açmaz dediğin çiçekler açar  
Gitmez dediğin dertler gider  
Bitmez dediğin zaman geçer  
Hayat öyle bir sır ki  
Önce şükür  
Sonra sabır  
Sonra da inanmak gerek

(Mevlana)

**Yukarıdaki şiirle,**

- I. Sakla samanı, gelir zamanı.  
II. Gün doğmadan neler doğar.  
III. Sabrın sonu selamettir.

**atasözlerinden hangileri ilişkilendirilemez?**

- A) Yalnız I                      B) Yalnız III  
C) I ve II                      D) II ve III

3. Bu sabah alışveriş yapmak için markete gittim. Fakat onu da alayım, bunu da alayım derken epey bir şey almışım. Elimde bir sürü poşetle market kapısında bütün bunları eve nasıl taşıyacağım diye kara kara düşünürken "Günaydın, Necla teyze." diye bir ses duydum. Bizim mahalledeki Ayşe'nin oğlu. Askerden yeni geldi. "Yardıma ihtiyacınız var sanırım, isterseniz poşetleri taşımanıza yardım edeyim." dedi. Nasıl mutlu oldum! Evin kapısına kadar getirdi. Teşekkür ettim, hemen mutfağa koşup sabah yaptığım poğaçalardan bir kaba koyup birkaç tane ona da verdim. Elinize sağlık, eminim çok lezzetlidir, deyip gitti.

**Bu metinle ilgili aşağıdakilerden hangisi söylenmez?**

- A) Geçiş ve bağlantı ifadesine yer verilmiştir.  
B) Olayın geçtiği yer ve zaman belirsizdir.  
C) Nezaket bildiren ifadeler kullanılmıştır.  
D) Anlatıcı olayın kahramanlarından biridir.

## Türkçe Deneme » 3

4. En güçlüden en zayıfa, en zenginden en fakire herkesin payına coşku düşer millî başarılar da. Çünkü millî başarılar, bireysel başarılar gibi değildir. Bireysel başarılar en yakındakinin haset damarını çatlatır, "Neden ben değil de o?" sorusunu sordurabilir. Oysa bütün dünyanın gözü önünde kucaklanmış başarıda o ülkenin her vatandaşına düşen bir hisse vardır. Bir anlığına herkes "biz" paydasında eşitlenir.

**Bu parçanın ana fikri aşağıdakilerden hangisidir?**

- A) Millî başarıların kazanılmasında herkesin payı vardır.
- B) Millî başarılar, bireysel başarılardan daha kalıcı ve daha değerlidir.
- C) Millî başarılar, herkesin hanesine düşen mutluluktur.
- D) Başarılı insanlar, her zaman başkaları tarafından kıskanılmıştır.

5. PTT Müzesi, harika bir yer ve tam bir zaman makinesi. Lakin sadece geçmişe gidiyor. Daha doğrusu misafirlerini geçmişe taşıyor. Daha kapıdan adımınızı attığınız anda kendinizi farklı bir zaman diliminde hissediyorsunuz. Hangi zaman diliminde mi? Bu, içine girdiğiniz bölüme göre değişiyor. Çünkü müze dört farklı bölümden oluşuyor: posta, telgraf, telefon ve pul.

**Bu parçadaki cümlelerle ilgili aşağıdakilerden hangisi söylenemez?**

- A) Öznel yargılardan yararlanılmıştır.
- B) Amaç-sonuç cümlesi kullanılmıştır.
- C) Benzetme yapılmıştır.
- D) Beğeni duygusuna yer verilmiştir.

## Türkçe Deneme » 3

6. Kişileştirme; insana ait bir özelliğin (gülme, düşünme vb.) insan dışındaki bir varlığa verilmesidir.

**Buna göre,**

Bahar geldi, havalar ısındı. Çimen, çiçek görüldü; tomurcuk patladı. Kuru yer, kuru dallar canlanıverdi. Yaprığın yeşili nasıl da parlıyor, baştan ayağa beyaza bürünmüş şu erik ağacı ılgıt ılgıt esen yele neler söylüyor? Kuşların civıltısı, böcek seslerine nasıl karışıyor. Derecikler hangi şarkıyı mırıldanıyor? Şu sevdalı bulut nereye gidiyor?

**metninde kişileştirilen varlıklar aşağıdakilerin hangisinde doğru verilmiştir?**

- A) Bahar, çiçek, böcek  
B) Kuru dallar, erik ağacı, kuşlar  
C) Erik ağacı, derecikler, bulut  
D) Tomurcuk, yel, kuşlar

7.

**Hazine ve Maliye Bakanlığı bayram alışverişinin yoğunlaştığı sektörleri mercek altına aldı.**

Hazine ve Maliye Bakanlığı, Kurban Bayramı öncesinde alışverişin yoğunlaştığı sektörlerle yönelik denetim gerçekleştirdi.

**Bu haber yazısındaki altı çizili deyimın anlamı aşağıdaki cümlelerin hangisinde verilmiştir?**

- A) Kiralık daire bulmak için bütün mahalleyi gezdi.  
B) Hafta sonları bağ evinde zaman geçiririz.  
C) Elif Hanım, ödevlerimizi titiz bir şekilde inceledi.  
D) Hassas biriydi, odasını iki günde bir süpürdü.

## Türkçe Deneme » 3

8. 5 Şubat 2023 Maltepe. Alt geçit çalışmaları dolayısıyla iki yıldır Bağdat Caddesi'nde hayat felç. Kaldırımlar, engeli yürüyüş parkuru gibi. İki kişinin yan yana yürümesi imkânsız. Ama o imkânsızlığın içinde bile bazıları, başkalarının yürüyüş hakkını elinden almak pahasına ya da aman sohbet yarım kalmasın aşkına, saf tutup birlikte yürüme azminden asla taviz vermiyor.

**Bu metnin yazarının asıl şikayet ettiği durum aşağıdakilerden hangisidir?**

- A) Gençlerin yüksek sesle konuşması  
B) İnsanların kalabalık caddede yan yana yürümesi  
C) Altyapı çalışmalarının zamansız yapılması  
D) Kaldırımların seyyar satıcılar tarafından işgal edilmesi

9. İnsanoğlu var olduğu günden bugüne sanatın farklı alanlarıyla hep iç içe yaşamıştır. (I) Edebiyatla bağ kurabilmiş insanların hiçbir zaman yalnız kalmadığını rahatlıkla söyleyebiliriz. (II) Çünkü edebiyatla ilgilenen insanlar, okudukları kitaplarda yepyeni fikirlerle, farklı insanlarla ve yaşamlarla tanışır. (III) Bu eşsiz dostluğu ancak edebiyatın gücüyle ve yardımıyla deneyimleriz. (IV)

**Bu metinde anlam bütünlüğünün sağlanması için "Bu sanat dallarından birisi de edebiyattır." cümlesi numaralanmış yerlerden hangisine getirilmelidir?**

- A) I                      B) II                      C) III                      D) IV

10. Kitaplar bir hekim gibi yaralarımızı iyileştirir. Suskun bir dost gibi yalnızlığımızı paylaşır. Umutsuzluğumuza, çaresizliğimize bir yol bulur. Düşüğümüz karanlığa ışık tutar, düşüncelerimizi aydınlatır. Kitapların iyileştirici gücüne güvendiğimizde her zaman hayatın gülen yüzüyle karşılaşacağınızdan kuşkunuz olmasın.

**Aşağıdaki karikatürlerden hangisi, bu parçanın verdiği mesajlardan herhangi biriyle ilgili değildir?**

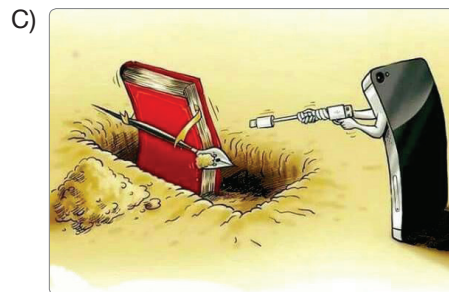
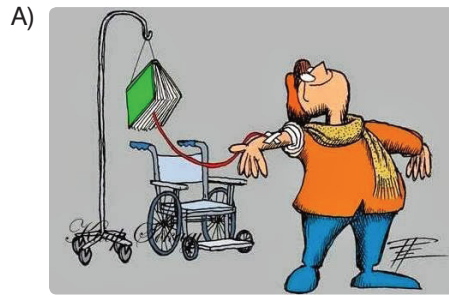

11.

## VÜCUT SAATLERİ

Biyolojik saatin hayatımızı ciddi bir şekilde değiştirebilme gücü var. İşte **24 saatte** vücudumuzda olanlar.

**Safra kesesi:** Safra kesesinin en aktif olduğu dönem her yemek sonrası.

**Böbrek:** Uyanık kaldığımız dönem boyunca günün 12 saati verimli çalışıyor.

**Mide:** Her öğünden sonra yoğun çalışıyor. Sık sık ama küçük porsiyonlar tüketilmeli.

**Gözler:** Saat **01.00 -02.00** arasında refleksler azalıyor. Dikkatsizlik en yüksek seviyede oluyor.

**Kalın bağırsaklar:** En hareketli olduğu dönem sabah saatleri. Özellikle kahvaltı sonrası **08.00-09.00** arası.

**İnce bağırsaklar:** Saat **19.00** sonrası özellikle uykuda daha yavaş ve düzenli çalışıyor.

**Beyin:** Saat **10.00-12.00** arası mental performansın en iyi olduğu dönem. Saat **12.00 ile 14.00** arası ise yüksek beyin fonksiyonlarının en iyi olduğu dönem.

**Karaciğer:** Gün boyunca çok iyi çalışıyor. Saat **19.00** sonrası ise dinlenmeye geçiyor.

**Melatonin hormonu:** Saat **11.00'de** aktif olan bu hormonun en verimli salgılandığı saat gece **02.00**. Yaşlanma geciktirici özelliği nedeniyle düzenli uyku gerektiriyor.

**Pankreas:** Midenin en çok asit salgıladığı saat olan **18.00'de** daha aktif çalışıyor.

**Kalp ve akciğer:** Fonksiyonunun en iyi olduğu saatler **16.00-17.00** arası. Spor için en ideal saatler.

Bu görselde verilen bilgilere göre aşağıdakilerden hangisi doğru bir davranış olamaz?

- A) Saat 18.00'de akşam yemeğini yemek
- B) Saat 16.00-17.00 arasında sportif faaliyetlerde bulunmak
- C) Saat 12.00-14.00 arasında şiiir ezberlemek
- D) Saat 01.00-02.00 arasında kitap okumak

12.

Sözcük Tahmini Oyunu

Dört farklı harften oluşan bir sözcüğü bulmak için tablodaki tahminler yapılmıştır. Tahminlerin yanındaki her "+" işareti, doğru yerde bulunan bir harfe; her "-" işareti ise yanlış yerde bulunan bir harfe karşılık gelmektedir.

Bu bilgiler kullanıldığında,

PARS	+ -
DEMO	-
SALI	+
KONU	+ +

tablosunda gizlenen sözcük aşağıdakilerden hangisi olur?

- A) KORU  
B) SPOR  
C) PERİ  
D) SORU

13. Çoğunlukla bir kamyş cinsi olan bambu ile beslenen, ana vatanı Çin olan pandalar günümüzde sayıları giderek azalmaya başladığı için koruma altına alınmıştır.

Bu cümlede "pandalar"la ilgili aşağıdakilerden hangisine değinilmiştir?

- A) Yaşam alanlarının tümüyle yok olduğuna  
B) Sayılarının azalmaya başladığına  
C) Bambudan başka bir şeyle beslenmediklerine  
D) Çin'den başka bir yerde yaşayamadıklarına

14. Sevgili Günlük ( )

Bugün kafamı çok karıştıran bir şey oldu. Sınavdayken arkamdan bir ses geldi. "Şişşt! 3 ( ) sorunun cevabını söyler misin ( )" dedi bir arkadaşım. Ben de söylemedim ama kâğıdımı gösterdim. Arkadaşım da cevabı yazdı. Sınav çıkışında arkadaşım çok mutluydu. "Sağ ol, sayende çok güzel not alacağım ( )" dedi. O sevinince ben de sevindim. Ama eve geldim geleli içim rahat değil.

Bu metinde boş bırakılan yerlere sırasıyla hangi noktalama işaretleri getirilmelidir?

- A) (.) (.) (?) (.)  
B) (.) (.) (?) (!)  
C) (.) (.) (!) (!)  
D) (.) (.) (!) (.)

15. Bir süredir İstanbul'un Beşiktaş Semtinde metro in-

I

şaatı yapılıyor. Geçenlerde inşaat yapımı durduruldu. Çünkü inşaatın altından tam 6 bin yıl öncesinden kal-

II

mış kalıntılar çıktı! İstanbul Boğazında bundan bin-

III

lerce yıl önce nasıl bir hayat vardı?

Bu parçadaki numaralanmış bölümlerin hangilerinde yazım yanlışı vardır?

- A) Yalnız I  
B) Yalnız III  
C) I ve II  
D) II ve III

# CEVAP ANAHTARI

## PARAF TÜRKÇE DENEME - 1

1-C 2-B 3-A 4-B 5-C 6-C 7-A 8-C 9-D 10-B 11-D 12-D 13-B 14-A 15-B

## YANIT TÜRKÇE DENEME - 2

1-A 2-A 3-C 4-B 5-D 6-B 7-B 8-C 9-B 10-C 11-D 12-D 13-C 14-D 15-A

## ÖZDEBİR TÜRKÇE DENEME - 3

1-A 2-A 3-B 4-C 5-B 6-C 7-C 8-B 9-A 10-C 11-D 12-D 13-B 14-B 15-A

Kaynakların  
tamamı için  
bu esere  
ulaşabilirsiniz.

Mesut  
BAYAR

Duygu  
AKKAYA SALMAN



ELİT  
KARMA