

5.SINIF

KONU SIRALI TÜRKÇE DENEMELERİ

Mesut
BAYAR

 [bizturkceogretmeniyiz](https://www.instagram.com/bizturkceogretmeniyiz)

Duygu
AKKAYA SALMAN

 [duyguluturkce](https://www.instagram.com/duyguluturkce)

5.
SINIF

İNTERAKTİF

TÜRKÇE
DENEME - 1

SORU KİTAPÇIK NUMARASI

B D 0 6 2 5 2 6 0 5 0 6 0 1

T.C. KİMLİK NUMARASI

ADI

SOYADI

SALON NO

ADAYIN DİKKATİNE

ÇÖZMEYE BAŞLAMADAN ÖNCE AŞAĞIDAKİ UYARILARI MUTLAKA OKUYUNUZ.

1. T.C. Kimlik Numaranızı, Adınızı, Soyadınızı ve Salon Numaranızı Soru Kitapçığı üzerindeki ilgili alanlara yazınız.
2. Kitapçık türünü ve soru kitapçık numaranızı cevap kağıdınızdaki ilgili alana kodlayınız.



Hedefine Paraf At

Soru No	Deneme Kapsamı	Dođru	Yanlıř	Boř
1.	Sözcükte Anlam	<input type="checkbox"/>	<input type="checkbox"/>	<input type="checkbox"/>
2.	Sözcükte Anlam	<input type="checkbox"/>	<input type="checkbox"/>	<input type="checkbox"/>
3.	Sözcükte Anlam	<input type="checkbox"/>	<input type="checkbox"/>	<input type="checkbox"/>
4.	Cümlede Anlam	<input type="checkbox"/>	<input type="checkbox"/>	<input type="checkbox"/>
5.	Cümlede Anlam	<input type="checkbox"/>	<input type="checkbox"/>	<input type="checkbox"/>
6.	Cümlede Anlam	<input type="checkbox"/>	<input type="checkbox"/>	<input type="checkbox"/>
7.	Parçada Anlam	<input type="checkbox"/>	<input type="checkbox"/>	<input type="checkbox"/>
8.	Parçada Anlam	<input type="checkbox"/>	<input type="checkbox"/>	<input type="checkbox"/>
9.	Parçada Anlam	<input type="checkbox"/>	<input type="checkbox"/>	<input type="checkbox"/>
10.	Parçada Anlam	<input type="checkbox"/>	<input type="checkbox"/>	<input type="checkbox"/>
11.	Görsel Okuma	<input type="checkbox"/>	<input type="checkbox"/>	<input type="checkbox"/>
12.	Yazım Kuralları	<input type="checkbox"/>	<input type="checkbox"/>	<input type="checkbox"/>
13.	Tablo ve Grafik Yorumlama	<input type="checkbox"/>	<input type="checkbox"/>	<input type="checkbox"/>
14.	Sözel Mantık	<input type="checkbox"/>	<input type="checkbox"/>	<input type="checkbox"/>
15.	Noktalama İşaretleri	<input type="checkbox"/>	<input type="checkbox"/>	<input type="checkbox"/>

DENEME - 1

TÜRKÇE

Bu testte 15 soru vardır.
Cevaplarınızı, cevap kâğıdına işaretleyiniz.

1. Aşağıda TDK Güncel Sözlük'teki "yatırmak" sözcüğünün bazı anlamları verilmiştir.

- Geceyi geçirmesini sağlamak
- Parayı, işletmek amacıyla bir yere vermek
- Bir şeyi düzeltmek, bastırmak, yassı hâle getirmek

Buna göre aşağıdaki cümlelerin hangisinde "yatırmak" sözcüğü verilen anlamlarından herhangi biriyle kullanılmamıştır?

- A) Her ay parasının bir kısmını kitaplara yatırır.
B) Eline geçen parayı ev ve arsaya yatırıyor.
C) Avucunun içiyle rüzgârda dağılan saçlarını yatırdı.
D) Bu gece misafirlerimizi üst kattaki odada yatıracğız.

2. Aşağıdaki cümlelerin hangisinde altı çizili yabancı kelimenin Türkçe karşılığı, yay ayaç içinde yanlış verilmiştir?

- A) Ofisteki mobilyaların dizaynını çok güzel yapmışsınız. (tasarım)
B) Bu yıl bana yeni bir laptop alınacak. (dizüstü bilgisayar)
C) Ehliyet için gereken dokümanları hazırladım. (çizelge)
D) Takımın star oyuncusu için imza töreni yapıldı. (yıldız)

3. "Kuyruğu kopan uçurtma çok üzüldü." cümlesinde insana ait bir özellik uçurtmaya verilerek uçurtma kişileştirilmiştir.

Buna göre,

- I. Kurbağa, yalnızlıktan şikâyet ediyordu.
II. Yoldaki işaretlere dikkat etmediği için az kalsın kaza yapacaktı.
III. Ahşap merdiven, insanlar sürekli inip çıktığı için yorgundu.
IV. Birkaç güvercin evin çatısına konmuş, öylece duruyor.

cümlelerinden hangilerinde kişileştirme yapılmıştır?

- A) I ve II
B) I ve III
C) II ve IV
D) III ve IV

4. Yürürsen varacağın yer yakındır, bakarsan uzak.

Bu cümlede vurgulanmak istenen aşağıdakilerden hangisidir?

- A) Harekete geçmek
B) Gözlem yapmak
C) Planlı olmak
D) Hedef belirlemek

5.

Cümleler	Anlam Özelliği
Halat çekme, en zevkli çocuk oyunlarından biridir.	Öznel
Erzurum'un tarih kokan yerlerinden biri de Nene Hatun Sokağı'dır.	1. - - - -
Filmde izlediğiniz olaylar Millî Mücadele zamanında yaşanmış.	2. - - - -
23 Nisan 1920 tarihinde Türkiye Büyük Millet Meclisi açılmıştır.	Nesnel

Yukarıdaki tabloda cümlelerin karşısına cümlenin anlam özelliği (öznel/nesnel) yazılmıştır.

Buna göre boş bırakılan yerlere aşağıdakilerden hangileri yazılmalıdır?

- A) 1. Nesnel, 2. Nesnel B) 1. Öznel, 2. Nesnel C) 1. Öznel, 2. Öznel D) 1. Nesnel, 2. Öznel

6. Aşağıdaki tablodaki cümlelerde hayal ürünü unsurların yer aldığı cümlelere “✓”, olmayanlara “X” işareti getirilecektir.

Cümleler	✓/X
I. Mağaradan çıkan dev, ağaçların arasından geçip Keloğlan'ın evine doğru gitti.	
II. Küçük kız sadece erikleri değil, gökyüzündeki yıldızları da heybesine doldurdu.	
III. Mehmet, içi yosun dolu dereye düşen topu almak için bizden yardım istedi.	
IV. Açlıktan olsa gerek karnım sürekli gurulduyor.	

Buna göre tablonun doğru işaretlenmiş hâli aşağıdakilerden hangisidir?

- A)

I. ✓
II. ✓
III. ✓
IV. X

 B)

I. X
II. ✓
III. X
IV. X

 C)

I. ✓
II. ✓
III. X
IV. X

 D)

I. ✓
II. X
III. X
IV. X

7. Bugün yaşamayı seviyorum
Gülmeyi, oynamayı
Yarın da bir neden bulur yine severim
Gülerek, oynayarak
Daha sonra hayatı yeniden keşfeder
Yeniden severim

Bu şiirin ana duygusu aşağıdakilerden hangisidir?

- A) Çocukluk günlerine özlem
B) Yaşama sevinci
C) Doğa sevgisi
D) Mutluluk

8. Göçürme; iki, üç, dört ya da beş kişi tarafından oynanan Türk zekâ oyunudur. Toprağa kazılan çukurlarda oynanabileceği gibi özel tasarlanmış tahtalarda da oynanabilir. Her yaştan oyuncunun oynayabileceği bu oyunda hedef, en çok taşı toplamaktır. Oyunda taş yerine tohum ya da tane de kullanılabilir. Oyun, oyuncu sayısına ve oyunun çeşitlerine göre iki, üç ya da dört sıralı çukurlarda oynanabilir.

Bu metinde göçürme oyunu ile ilgili aşağıdakilerden hangisine değinilmemiştir?

- A) Amacına
B) Kaç kişiyle oynandığına
C) Hangi malzemelerle oynandığına
D) Süresine

9. Yüksek hızda su üzerinde hareket eden küçük gemilerden biri de sürat tekneleridir. Bu tekneler, genellikle motor gücüyle çalışır ve hızlı ulaşım sağlar. Sürat teknelerinin gövde yapıları çok sağlam olduğu için su direncini en aza indirir. Bu tekneler, yüksek hızlara ulaşabilir ve deniz yarışları gibi etkinliklerde kullanılır.

Aşağıdakilerden hangisi bu metnin başlığı olma-ya en uygundur?

- A) Küçük Gemiler
B) Deniz Taşıtları
C) Sürat Tekneleri
D) Tekne Yarışları

10. Ayşe, sabahları erkenden kalkıyor. Sobanın küllerini temizliyor. Odunları yerleştirip önüne çıraları koyuyor, biraz da gaz döküp sobayı yakıyor. Çırardan "pat pat" sesleri çıkıyor. Odanın ağaran günle birlikte grileşen nemli havasına güzel bir aydınlık ve sıcaklık yayılıyor. Soba yanıp oda ısınınca Ayşe çok mutlu oluyor. Artık sıcacık evinde dolaşmak Ayşe'ye zor gelmiyor.

Yukarıdaki metnin hikâye unsurlarıyla ilgili aşağıdakilerden hangisi söylenemez?

- A) Olay, bir kış günü yaşanmıştır.
B) Olayın kahramanı Ayşe'dir.
C) Olay, Ayşe'nin evinde geçmektedir.
D) Olay, Ayşe'nin sabah kalkıp sobayı yakmasıdır.

11.

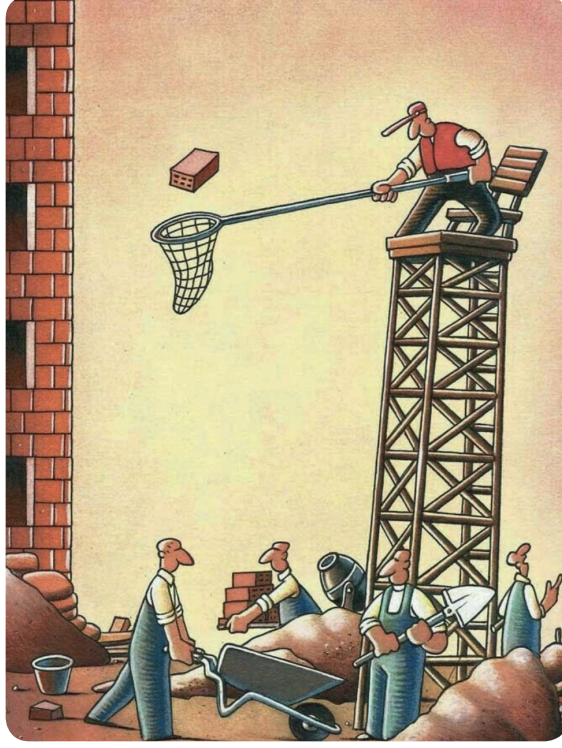

Bu görselin konusu aşağıdakilerden hangisidir?

A) İş güvenliği

B) Çevre kirliliği

C) Özgürlük

D) İnsan hakları

12. Aşağıdaki cümlelerin hangisinde büyük harflerin yazımında yanlışlık yapılmıştır?

A) Okulumuz 21 Ekim 2024 tarihinde gezi düzenleyecek.

B) Semra, köpeği Fındık'ı sahilde gezdiriyor.

C) Bugün turnuva için Kıbrıs Türk Cumhuriyeti'ne gidiyoruz.

D) Sınıfımıza gelen Doktor Semih bey, çocuklara tavsiyelerde bulundu.

13. Aşağıda Hasan, Ömer ve İpek adlı çocukların ocak, şubat ve mart aylarında okudukları kitapların sayısını gösteren grafik verilmiştir.

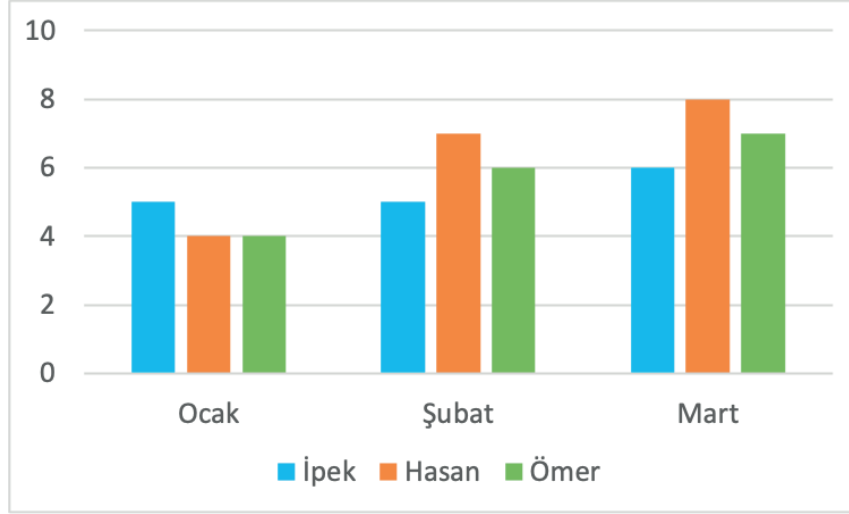

Bu grafikten aşağıdakilerden hangisi çıkarılamaz?

- A) Şubat ayında en fazla kitabı Hasan okumuştur.
- B) İpek'in okuduğu kitap sayısı her ay artmıştır.
- C) Ocak ayında Hasan ve Ömer eşit sayıda kitap okumuştur.
- D) Mart ayında Ömer, İpek'ten daha fazla kitap okumuştur.

14. Yasemin; dolabındaki turuncu, gri, yeşil, pembe ve mor renkli etekleri renklerine göre çekmecele-
re koymuştur.

Bu etekleri koyduğu çekmecelerle ilgili bilinenler şunlardır:

- Turuncu etekler 5 numaralı çekmecedeki değildir.
- Pembe etekler, mor ve gri eteklerin olduğu çekmecelerin arasındadır.
- Yeşil eteklerin hemen üstündeki çekmecedeki turuncu etekler vardır.

5

4

3

2

1

Bu bilgilere göre bu çekmecelerde hangi renk eteklerin olduğu aşağıdakilerin hangisinde doğru verilmiştir?

A)

Turuncu
Gri
Pembe
Mor
Yeşil

B)

Mor
Pembe
Gri
Turuncu
Yeşil

C)

Yeşil
Turuncu
Gri
Pembe
Mor

D)

Mor
Pembe
Gri
Yeşil
Turuncu

15. Aşağıdaki cümlelerin hangisinde virgül (,) diğerlerinden farklı bir görevde kullanılmıştır?

- A) Öğrenciler yanlarına defterlerini, kalemelerini aldılar.
B) Halıları, kilimleri yıkatmak için görevliye verdik.
C) Kıymetli dostlar, davetimize katıldığınız için hepinize teşekkür ederim.
D) Bugün arkadaşlarla saklambaç, körebe ve yakantop oynadık.

5. SINIF



TÜRKÇE DENEME - 2

SORU KİTAPÇIK NUMARASI

B D 0 6 2 5 2 6 0 5 0 6 0 2

T.C. KİMLİK NUMARASI	
ADI	
SOYADI	
SALON NO	

ADAYIN DİKKATİNE

ÇÖZMEYE BAŞLAMADAN ÖNCE AŞAĞIDAKİ UYARILARI MUTLAKA OKUYUNUZ.

1. T.C. Kimlik Numaranızı, Adınızı, Soyadınızı ve Salon Numaranızı Soru Kitapçığı üzerindeki ilgili alanlara yazınız.
2. Kitapçık türünü ve soru kitapçık numaranızı cevap kağıdınızdaki ilgili alana kodlayınız.

Soru No	Deneme Kapsamı	Dođru	Yanlıř	Boř
1.	Sözcükte Anlam	<input type="checkbox"/>	<input type="checkbox"/>	<input type="checkbox"/>
2.	Sözcükte Anlam	<input type="checkbox"/>	<input type="checkbox"/>	<input type="checkbox"/>
3.	Sözcükte Anlam	<input type="checkbox"/>	<input type="checkbox"/>	<input type="checkbox"/>
4.	Cümlede Anlam	<input type="checkbox"/>	<input type="checkbox"/>	<input type="checkbox"/>
5.	Cümlede Anlam	<input type="checkbox"/>	<input type="checkbox"/>	<input type="checkbox"/>
6.	Cümlede Anlam	<input type="checkbox"/>	<input type="checkbox"/>	<input type="checkbox"/>
7.	Parçada Anlam	<input type="checkbox"/>	<input type="checkbox"/>	<input type="checkbox"/>
8.	Parçada Anlam	<input type="checkbox"/>	<input type="checkbox"/>	<input type="checkbox"/>
9.	Parçada Anlam	<input type="checkbox"/>	<input type="checkbox"/>	<input type="checkbox"/>
10.	Parçada Anlam	<input type="checkbox"/>	<input type="checkbox"/>	<input type="checkbox"/>
11.	Görsel Okuma	<input type="checkbox"/>	<input type="checkbox"/>	<input type="checkbox"/>
12.	Sözel Mantık	<input type="checkbox"/>	<input type="checkbox"/>	<input type="checkbox"/>
13.	Parçada Anlam	<input type="checkbox"/>	<input type="checkbox"/>	<input type="checkbox"/>
14.	Yazım Kuralları	<input type="checkbox"/>	<input type="checkbox"/>	<input type="checkbox"/>
15.	Noktalama İşaretleri	<input type="checkbox"/>	<input type="checkbox"/>	<input type="checkbox"/>

TÜRKÇE

Bu testte 15 soru vardır.
Cevaplarınızı, cevap kâğıdına işaretleyiniz.

DENEME - 2

1. İki arkadaş kitaplarla dolu bir odaya girdiler. Sorularının cevabını bu kitaplardan birinde bulacaklarını düşünüyorlardı. Tozlu masalardan birinin üzerine kitapları yığıp okumaya başladılar.

"Dolu" sözcüğü bu metinde aşağıdaki anlamlarından hangisiyle kullanılmıştır?

- A) Boş yeri olmayan
- B) İçi ağızına kadar dolmuş olan
- C) Bir yerde sayıca çok
- D) Boş vakti olmayan, meşgul

2. İnsana ait olan bazı özelliklerin, insan dışındaki bir canlıya ya da cansız varlığa aktarılması sanatına "kişileştirme" denir.

Bu bilgiye göre aşağıdaki cümlelerin hangisinde kişileştirme yapılmıştır?

- A) Arkadaşım Cem ağaca çıktı, bir maymun gibi daldan dala atladı.
- B) İlkbahar mevsiminin gelişini anne sincap sevinçle karşıladı.
- C) Yaşlı adam yorulunca bir ağacın gölgesinde dinlendi.
- D) İsteddiği oyuncak alınmayınca küçük çocuk çok üzüldü.

3. Nasrettin Hoca bir gün ağaca çıkar, başlar oturduğu dalı kesmeye. Yoldan geçen biri onu uyarmak ister: — Hoca'm bindiğin dalı kesiyorsun. Dalla birlikte sen de düşersin yere.

Hoca aldırılmaz bu uyarıya, dalı kesmeye devam eder. Çok geçmeden de dalla birlikte yere düşer.

Bu metindeki altı çizili sözün anlamı aşağıdakilerden hangisidir?

- A) Bir davranışla birden çok yararlı sonuca ulaşmak
- B) Şaşılacak, üzülecek bir durum karşısında donakalmak
- C) Hastalık veya yorgunluk yüzünden bitkin bir duruma gelmek
- D) Kendisine gerekli ve yararlı olan şeyi farkında olmadan yararsız duruma getirmek, kendi eliyle yok etmek

4. Kişisel görüşler içeren, doğruluğu ya da yanlışlığı kişiden kişiye değişen yargılara öznel anlatımlı cümleler denir.

Bu bilgiye göre aşağıdakilerden hangisi öznel anlatımlı bir cümledir?

- A) Tavşanlar dünyanın en sevimli hayvanlarıdır.
- B) Sincaplar kış uykusuna yatar.
- C) Leylekler sonbaharda güneye göç eder.
- D) Bazı kurbağalar hem karada hem suda yaşar.

5. Mısır'ın başkenti olan Kahire, dünyanın yedi harikasından biri olan Keops Piramidi'ne ev sahipliği yapmaktadır.

Bu cümleden "Kahire" ile ilgili aşağıdaki anlamlardan hangisi kesin olarak çıkarılır?

- A) Birçok medeniyete başkent olmuştur.
B) Dünyanın en eski şehirlerinden biridir.
C) Mısır'da bulunmaktadır.
D) İçinde birçok tarihî yapı vardır.

6. Bir eylemin yapılma sebebiyle verildiği cümlelere "sebe-sonuç cümlesi" denir.

Buna göre,

(I) Niyazi Efendi, ağacın kuru dallarını bir bir kesti. (II) Kesilen dalları katırlara, eşeklere yükledi. (III) Yüklü katırlar ve eşekler köye doğru yol aldı. (IV) Fakat eşeklerden biri çok zayıf ve sıska olduğu için dalları taşımakta zorlanıyordu.

metnindeki numaralanmış cümlelerin hangisinde sebep-sonuç anlamı vardır?

- A) I B) II C) III D) IV

7. İçerdiği mineraller ile yaşamsal fonksiyonlarımıza ciddi katkı sağlayan tuz, fazla tüketildiğinde önemli sağlık sorunlarına neden olabilir. Bunların başında böbreklerin zarar görmesi, bağışıklığın zayıflaması, damarların sertleşmesi ve mide mukozasının zarar görmesi gelmektedir. Bu sağlık sorunlarıyla karşılaşmamak için günlük 5 gramdan fazla tuz tüketmemeliyiz.

Bu metnin konusu aşağıdakilerden hangisidir?

- A) Tuzun insan vücuduna olan faydaları
B) Fazla tuz tüketiminin zararları
C) Tuzun içerdiği başlıca mineraller
D) Tuzun ne zaman tüketilmesi gerektiği

8. - - - - Hangimizin yüzünde kardan adam, kar topu dendiğinde tatlı bir gülümseme oluşmaz. Hele çocuklar, heyecanla karın yağmasını bekler. Onlar için kar demek kızakla kaymak, yerlerde yuvarlanmak, kardan adam yapmak demektir. Evet kış soğuk bir mevsimdir. Kış deyince akla soğuk hava, fırtına, ayaz, tipi gelir. Ama bunların yanında kış bize birçok eğlenceli etkinlik de sunar.

Aşağıdakilerden hangisi, bu metnin başına getirilebilir?

- A) Kış, eğlenceli bir mevsimdir.
B) Kış demek, soğuk demektir.
C) Kışın tadı en iyi arkadaşlarla çıkar.
D) Bazı insanlar kış mevsimini sevmez.

Türkçe Deneme - 2

9. Eskiden krallar kendilerini eleştiren oyunları yasaklamış. Konuşamayan, kendini anlatamayan sanatçılar da bu sefer ellerinde yazılarla sahneye çıkmaya başlamış. Sonunda bu da yasaklanınca işaret ve hareketlerle sözsüz anlatım sanatı yani pandomim doğmuş.

Bu metinde vurgulanmak istenen düşünce aşağıdakilerden hangisidir?

- A) İnsanlar, konuşarak anlaşır.
B) Bazı şeyler yasaklarla ölmez hatta doğabilir de.
C) Bir yanlışı düzeltmek için o yanlışı eleştirmek gerekir.
D) Yasaklar, toplumu korumak için vardır.

10. Üçtaş oyunu, en basit ve en eski tablalı oyunlardan biridir. Oyun, iki kişiyle oynanır. Oyuncuların amacı, kesişme noktalarına yerleştirilen taşlarla yatay, dikey ya da çapraz yönde bir sıra oluşturmaktır. Oyuncular taşlarını sırayla ve teker teker boş kesişme noktalarına yerleştirerek oyunun başlangıç konumunu oluşturur. Sonra her oyuncu sırayla bir taşını komşu bir boş noktaya geçirir ve üçlü bir sıra oluşturmaya çalışır. Taşlarıyla ilk sırayı oluşturan oyuncu kazanır.

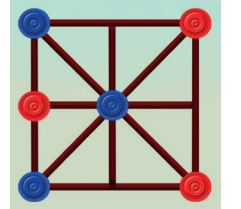

Bu metinden "üçtaş oyunu" ile ilgili aşağıdakilerden hangisine ulaşamaz?

- A) Kaç kişiyle oynandığına
B) Nasıl oynandığına
C) Oyuna ilk kimin başladığına
D) Oyunun nasıl kazanıldığına

Türkçe Deneme - 2

11. Turgut Zaim, "Keçili Kompozisyon" adlı tablosunda birçok rengi bir arada kullanır. Küçük ve beyaz renkli bir keçi, yerde oturan anne ve kızın arasına girmiştir. Annenin yöresel kıyafeti tabloda hemen göze çarpmaktadır. Anne-kızın üzerine oturduğu kilim, kilimin üzerindeki kavunlar ve yerdeki su testisi resmi tamamlayan diğer unsurlardır.

Buna göre Turgut Zaim'in "Keçili Kompozisyon" adlı tablosu aşağıdakilerden hangisidir?



Türkçe Deneme - 2

12. Ali, Cem, Mine, Eda ve Naz adlı öğrenciler aynı okulun 5/A, 5/B ve 5/C sınıflarında okumaktadır. Bu öğrenciler ve buldukları sınıflarla ilgili şunlar bilinmektedir:

- ➔ Bu öğrencilerden ikisi 5/A, ikisi 5/B, biri de 5/C sınıfında eğitim görmektedir.
- ➔ Ali ve Mine aynı sınıftadır.
- ➔ Cem, 5/A sınıfındadır.
- ➔ Eda, 5/C sınıfında değildir.

Verilen bilgilere göre aşağıdakilerden hangisi yanlıştır?

- A) Eda, 5/A sınıfındadır.
- B) Ali, 5/B sınıfındadır.
- C) Naz, 5/C sınıfındadır.
- D) Mine, 5/A sınıfındadır.

13. Eşeği ile kasabaya alışverişe giden Nasrettin Hoca; kitap, elma, limon gibi birçok ağır şey almış. Aldıklarını kocaman bir çuvala yerleştirmiş. Çuvalı da sırtına alıp eşeğine binmiş. Yolda giderken Hoca'yı gören köylüler "Ey Hoca, çuvalı niye kendi sırtına aldın?" diye sormuşlar. Hoca "Ne yapayım? Zavallı hayvan zaten beni taşıyor, çuvalı da ona taşıtmaya gönlüm razı olmadı." demiş.

Bu metinle ilgili aşağıdakilerden hangisi yanlıştır?

- A) Olay, köylülerin Nasrettin Hoca'ya akıl vermesidir.
- B) Anlatıcı olayın kahramanlarından biri değildir.
- C) Olay kasaba yolunda gerçekleşmiştir.
- D) Olayın gerçekleşme zamanı belli değildir.

Türkçe Deneme - 2

14. Kişi adlarından önce ve sonra gelen saygı sözleri, ünvanlar, lakaplar ve rütbe adları büyük harfle başlar.

Bu bilgiye göre aşağıdaki cümlelerin hangisinde yazım yanlışı vardır?

- A) Mustafa Bey, her sabah spor yapıyor.
- B) Hüseyin Efendi, doktor Ayşe'ye kontrole gitti.
- C) Törende Yüzbaşı Orhan konuşma yapacak.
- D) Annem ve Aslı Hanım semt pazarına gidecek.

15. Sonbaharda adaya gitmek büyük bir coşkidur. Yeşil çayırları () küçük tepeleri aşip dağa tırmadıkça ısınırım. Es-ki bir değirmenin önünde oturup manzarayı seyrederim.

Bu metinde yay ayraçla gösterilen yere, aşağıdaki noktalama işaretlerinden hangisi getirilmelidir?

- A) Nokta (.)
- B) Üç nokta (...)
- C) İki nokta (:)
- D) Virgül (,)



ÖZDEBİR
YAYINLARI

5. SINIF

TÜRKÇE DENEME » 3

SORU KİTAPÇIK NUMARASI

B D 0 6 2 5 2 6 0 5 0 6 0 3

T.C. KİMLİK NUMARASI	
ADI	
SOYADI	
SALON NO	

ADAYIN DİKKATİNE

ÇÖZMEYE BAŞLAMADAN ÖNCE AŞAĞIDAKİ UYARILARI MUTLAKA OKUYUNUZ.

1. T.C. Kimlik Numaranızı, Adınızı, Soyadınızı ve Salon Numaranızı Soru Kitapçığı üzerindeki ilgili alanlara yazınız.
2. Kitapçık Türünü ve Soru Kitapçık Numaranızı cevap kağıdınızdaki ilgili alana kodlayınız.

Soru No	Deneme Kapsamı	Dođru	Yanlıř	Boř
1.	Sözcükte Anlam	<input type="checkbox"/>	<input type="checkbox"/>	<input type="checkbox"/>
2.	Sözcükte Anlam	<input type="checkbox"/>	<input type="checkbox"/>	<input type="checkbox"/>
3.	Sözcükte Anlam	<input type="checkbox"/>	<input type="checkbox"/>	<input type="checkbox"/>
4.	Cümlede Anlam	<input type="checkbox"/>	<input type="checkbox"/>	<input type="checkbox"/>
5.	Cümlede Anlam	<input type="checkbox"/>	<input type="checkbox"/>	<input type="checkbox"/>
6.	Cümlede Anlam	<input type="checkbox"/>	<input type="checkbox"/>	<input type="checkbox"/>
7.	Sözel Mantık	<input type="checkbox"/>	<input type="checkbox"/>	<input type="checkbox"/>
8.	Parçada Anlam	<input type="checkbox"/>	<input type="checkbox"/>	<input type="checkbox"/>
9.	Görsel Okuma	<input type="checkbox"/>	<input type="checkbox"/>	<input type="checkbox"/>
10.	Parçada Anlam	<input type="checkbox"/>	<input type="checkbox"/>	<input type="checkbox"/>
11.	Tablo ve Grafik Yorumlama	<input type="checkbox"/>	<input type="checkbox"/>	<input type="checkbox"/>
12.	Parçada Anlam	<input type="checkbox"/>	<input type="checkbox"/>	<input type="checkbox"/>
13.	Parçada Anlam	<input type="checkbox"/>	<input type="checkbox"/>	<input type="checkbox"/>
14.	Yazım Kuralları	<input type="checkbox"/>	<input type="checkbox"/>	<input type="checkbox"/>
15.	Noktalama İşaretleri	<input type="checkbox"/>	<input type="checkbox"/>	<input type="checkbox"/>

TÜRKÇE DENEME » 3

Bu testte 15 soru vardır.

Cevaplarınızı, cevap kâğıdına işaretleyiniz.

1. Akşama doğru yağmur durdu. Biz de dedemle birlikte balık tutmak için denize açıldık. Balık tutmaya gittiğimiz koyda, büyük bir gemi demir atmış duruyordu.

Bu metinde "durmak" sözcüğü,

- I. Hareketsiz durumda olmak
- II. Sona ermek, kesilmek
- III. Beklemek, dikilmek

anlamlarından hangileriyle kullanılmıştır?

- A) Yalnız I
- B) Yalnız III
- C) I ve II
- D) I ve III

2. İnsan dışındaki varlıklara insana ait özellikler verilmesine "kişileştirme sanatı" denir.

Bu açıklamaya göre aşağıdaki cümlelerin hangisinde kişileştirme sanatına yer verilmemiştir?

- A) Kar başlayınca karıncalar heyecanla yuvalarına kaçıştı.
- B) Koyunlar, kaval çalan çobanın etrafında toplandı.
- C) Ağacın dalındaki sincap, meraklı meraklı bana bakıyordu.
- D) Akşam olduğu zaman dereler tüm ormana ninni söyler.

3. Yazılışları farklı, anlamları aynı olan sözcüklere eş anlamlı (anlamdaş) sözcükler denir.

Buna göre,

- I. Doktor, reçeteyi bana uzattı.
- II. Hüseyin, siyah bir gömlek giymiş.
- III. Evin önünde küçük bir bahçe var.
- IV. Yaşlı adam yanımızdan geçti.

cümlelerinden hangisinde altı çizili sözcüğün eş anlamlısı yoktur?

- A) I
- B) II
- C) III
- D) IV

4. Doğruluğu ya da yanlışlığı kanıtlanamayan, kişiden kişiye değişebilen cümlelere öznel anlatımlı cümleler denir.

Bu bilgiye göre aşağıdaki cümlelerden hangisi öznel anlatımlıdır?

- A) Kelebeklerin tat alma duyuları ayaklarında bulunur.
- B) Kunduzlar, koca bir ağacı devirebilecek kadar güçlü dişlere sahiptir.
- C) Kurbağalar, kış uykusuna yatan hayvanlardır.
- D) Somon balıkları yumurtlamak için muhteşem bir yolculuğa çıkar.

Türkçe Deneme » 3

5. Yakantop, birkaç kişilik iki takım arasında bir el topuyla oynanan ve topu karşı takım oyuncusuna vurma temeline dayanan, ülkemizde çok sevilen bir oyun türüdür.

Bu cümleden "yakantop" ile ilgili aşağıdakilerden hangisi kesin olarak çıkarılır?

- A) Tarihi çok eskilere dayanır.
B) Oyunda amaç, topla karşı takım oyuncusunu vurmaktır.
C) En az dört kişiyle oynanır.
D) Ülkemize özgü bir oyundur.

6. ➔ Masallar tekerlemeyle başlar.
➔ Masallarda olağanüstü olaylar anlatılır.

Bu cümlelerde ifade edilenlerin doğru ve eksiksiz biçimde birleştirilmiş hâli aşağıdakilerden hangisidir?

- A) Tekerlemeyle başlayan bazı masallarda olağanüstü olaylar anlatılır.
B) Olağanüstü olayların anlatıldığı her yazı tekerlemeyle başlar.
C) Olağanüstü olayların anlatıldığı masallar tekerlemeyle başlar.
D) Tekerleme, olağanüstü olayların anlatıldığı yazıların başına gelir.

7. Ali, Hasan, Merve, İrem ve Naz adlı beş öğrenci okuldan sonra kütüphaneye gitmiştir. Bu öğrenciler kütüphaneden masal, öykü, roman ve fabl türünde kitaplar almışlardır. Bu öğrenciler ve aldıkları kitap türleriyle ilgili şunlar bilinmektedir:

- ➔ Öykü türünde kitap alan iki kişi vardır ve bu kişiler kız öğrencilerdir.
➔ Her öğrenci bir kitap almıştır.
➔ Masal alan kişi Ali'dir.
➔ İrem'in aldığı kitabı kendisinden başka alan olmamıştır.

Verilen bilgilere göre aşağıdakilerden hangisi kesin değildir?

- A) Merve öykü türünde kitap almıştır.
B) İrem, fabl türünde kitap almıştır.
C) Hasan, öykü türünde kitap almamıştır.
D) Naz'ın aldığı kitap roman değildir.

8. (I) Bundan yüzyıl önce, küçük bir kasabada Bilgiç ve İlginç adında iki arkadaş yaşardı. (II) Bilgiç, okulun en parlak öğrencilerinden biriydi; düzenli ve titizdi. (III) Ödevlerini yapar, derslerde parmak kaldırır ve arkadaşlarına yardım etmekten çekinmezdi. (IV) İlginç ise kasabanın yaramaz çocuğu olarak tanınır, kurallardan hiç hoşlanmazdı.

Bu metinde numaralanmış cümlelerden hangisinde "zaman" unsuruna yer verilmiştir?

- A) I B) II C) III D) IV

9.



Aşağıdaki metinlerden hangisi bu görseldeki varlıklardan herhangi birine ait olamaz?

- A) Bu sabah canım hiç de gezmek istemiyor. Uğurlu bankımda yatıp hayırsever bir insanın bana mama vermesini bekleyeceğim. Belki şu yanıma doğru yaklaşan çocuk bana yiyecek bir şeyler verir.
- B) Bu sabah da yürüyüş yapmak bana çok iyi geldi. Böyle yürüyüş yapmaya devam edersem belki birkaç güne yanımda bastonum olmadan dışarıya çıkabilirim. Şimdi bir süre yürüyüşe ara verip şu bankta dinleneyim.
- C) Şu sahibim beni bir bıraksa parkta özgürce gezeceğim. Sağ tarafta yem yiyen kuşları kovalamak ne kadar da zevkli olurdu! Sonra da parkın ortasındaki gölete girip bir güzel serinlerdim.
- D) Her sabah erkenden uyanıp bu parka geliyoruz. Parktaki çimenlerin üzerinde yuvarlanmayı çok seviyorum. Acıkınca da ağaçlardan dökülen tohumları yiyoruz. Biraz sonra parkın duvarında uyumayı düşünüyorum.

Türkçe Deneme » 3

10. Seyahat etmek; fiziksel, zihinsel ve duygusal açıdan bireylerin yaşam kalitesini artırır. Günlük stres ve endişelerden uzaklaşma fırsatı sunar. Seyahat eden insan, farklı kültürlerle etkileşimde bulunma şansı yakalar. Tarih, sanat ve kültür gibi alanlarda birçok bilgi edinir. Seyahat, aile ile arkadaşlar arasındaki bağları güçlendirir.

Bu metnin ana düşüncesi aşağıdakilerden hangisidir?

- A) Yeni yerler görmek insanı mutlu eder.
- B) Seyahat eden insanlar hayatta daha başarılı olur.
- C) Seyahat etmenin insana pek çok faydası vardır.
- D) Gezen insan, okuyan insandan daha bilgilidir.

11. Aşağıda 2022, 2023 ve 2024 yıllarında bir çiftlikteki inek, koyun ve keçilerin sayısını gösteren grafik verilmiştir.

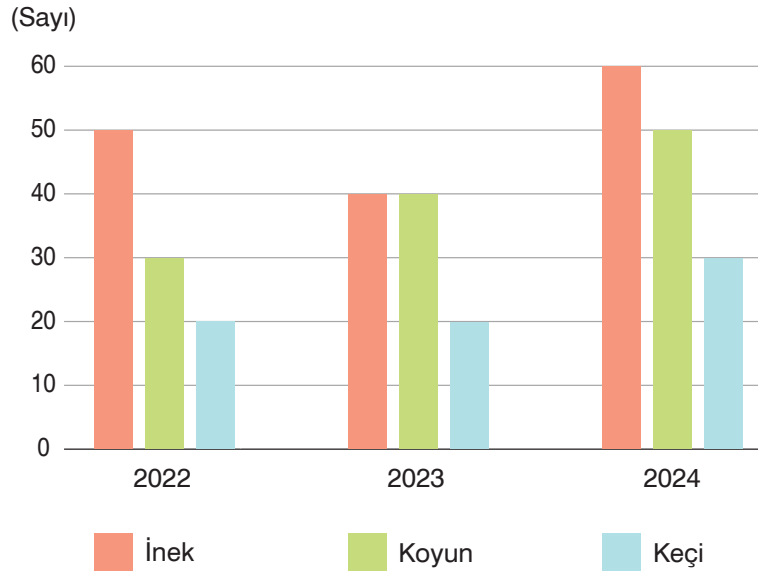

Bu grafiğe bakılarak aşağıdakilerden hangisi söylenemez?

- A) 2023 yılında çiftlikteki koyun sayısı, bir önceki yıldan fazladır.
- B) 2024 yılında çiftlikteki inek sayısı, bir önceki yıldan azdır.
- C) Çiftlikteki keçi sayısı 2022 ve 2023 yıllarında aynıdır.
- D) Çiftlikteki koyun sayısı verilen yıllarda düzenli olarak artmıştır.

Türkçe Deneme » 3

12. Bir gün Atatürk, tarihle ilgili bir kitap okuyordu. Öylesine dalmıştı ki çevresini görececek hâli yoktu. Yurt sorunları dururken Atatürk'ün kitaplara zaman ayırması Vasıf Çınar'ın biraz canını sıkmış olmalı ki Atatürk'e şöyle dediğini duydum:

— Paşa'm! Tarihle uğraşip kafanı yorma. 19 Mayıs'ta kitap okuyarak mı Samsun'a çıktın?

Atatürk, bu içten yakınmaya tebessümle karşılık verdi:

— Ben çocukken fakirdim. İki kuruş elime geçince bir kuruşunu kitaba verirdim. Eğer böyle olmasaydım bu yaptıklarımın hiçbirini yapamazdım.

Bu metne bakılarak Atatürk ile ilgili aşağıdakilerden hangisi söylenebilir?

- A) En çok tarihle ilgili olan kitapları okumuştur.
- B) Arkadaşlarıyla kitaplar üzerine konuşmalar yapmıştır.
- C) Vaktinin çoğunu kitap okuyarak geçirmiştir.
- D) Çocukluğundan beri kitap okumayı sevmiştir.

13. I. Çocuklar hep bir ağızdan "Nasrettin Hoca eşekten düştü, Nasrettin Hoca eşekten düştü!" diye bağırmaya başlarlar.
II. Günün birinde Nasrettin Hoca pazara gitmek için eşeğine biner, bir süre gittikten sonra eşek huysuzlanır ve ardından hoplayıp zıplamaya başlar.
III. Nasrettin Hoca hiç bozuntuya vermez ve kendine gülenlere "Ne gülüyorsunuz canım, ben zaten inecektim." der.
IV. Derken Nasrettin Hoca eşekten düşer, insanlar Hoca'nın etrafında toplanır.

Numaralanmış bölümler olayların oluş sırasına göre dizilirse hangisi baştan üçüncü sırada yer alır?

- A) I
- B) II
- C) III
- D) IV

Türkçe Deneme » 3

14. → Hayvanlara verilen özel adlar büyük harfle başlar.
→ Dil ve lehçe adları büyük harfle başlar.
→ Belirli bir tarih bildiren ay ve gün adları büyük harfle başlar.

Bu bilgilere göre aşağıdaki cümlelerden hangisinde yazım yanlışı vardır?

- A) Cuma günü İngilizceden yazılı olacağız.
B) Murat'ın köpeği Tonton, kulübesinde uyuyor.
C) Okul gezimiz Haziran'da olacak.
D) Ahmet Bey 5 Eylül'de yurt dışına gidecek.

15. Aşağıdaki cümlelerin hangisinde nokta (.) yanlış kullanılmıştır?

- A) Siz, neden derse girmediniz.
B) Uçağımız 10.30'da kalkacakmış.
C) Yarışmada 1. olan çocuk bisiklet kazandı.
D) Dr. Murat Bey, hastanın nabzını kontrol etti.

CEVAP ANAHTARI

PARAF TÜRKÇE DENEME - 1

1-A	2-C	3-B	4-A	5-B	6-C	7-B	8-D	9-C	10-A	11-A	12-D	13-B	14-B	15-C
-----	-----	-----	-----	-----	-----	-----	-----	-----	------	------	------	------	------	------

YANIT TÜRKÇE DENEME - 2

1-C	2-B	3-D	4-A	5-C	6-D	7-B	8-A	9-B	10-C	11-C	12-D	13-A	14-B	15-D
-----	-----	-----	-----	-----	-----	-----	-----	-----	------	------	------	------	------	------

ÖZDEBİR TÜRKÇE DENEME - 3

1-C	2-B	3-C	4-D	5-B	6-C	7-B	8-A	9-D	10-C	11-B	12-D	13-A	14-C	15-A
-----	-----	-----	-----	-----	-----	-----	-----	-----	------	------	------	------	------	------



Kaynakların
tamamı için
bu esere
ulaşabilirsiniz.

Mesut
BAYAR

Duygu
AKKAYA SALMAN

ELİT
KARMA